REGIONE TOSCANA

AUTORITÀ DEL BACINO DEL FIUME ARNO

Figline si veste di nuovo

Comune di Figline Valdarno

Figline, 2° comune in Toscana e 36° in Italia per la sicurezza idraulica
(Fonte: Legambiente e Dipartimento di Protezione Civile)

Messa in sicurezza dell'Arno e rii minori

Interventi strutturali su Cesto, Ponterosso e Gaglianella

Realizzazione cassa di espansione sull'Arno

Nuovo parco pubblico naturale attrezzato a Matassino

Figline si veste di nuovo è un progetto del tuo Comune per la comunicazione dei principali interventi di riqualificazione urbana

sesamo.net

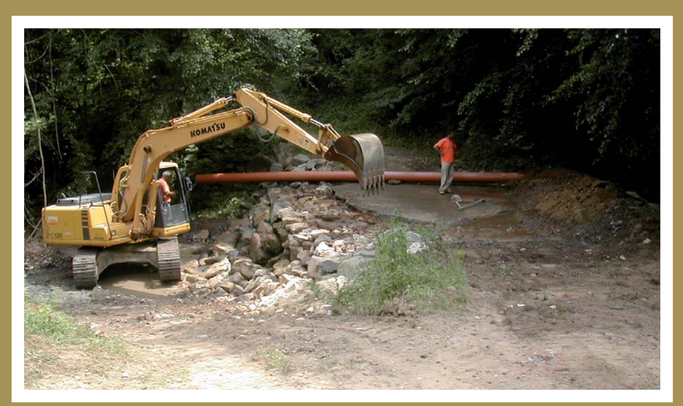

SICUREZZA IDRAULICA: UN IMPEGNO COSTANTE PER LA VALORIZZAZIONE DEL TERRITORIO E LA TUTELA DEI SUOI ABITANTI

Il tuo Comune svolge un lavoro costante di controllo sul territorio e si impegna in stretta collaborazione con gli altri Enti locali coinvolti, per programmare le **opere di manutenzione ordinaria e straordinaria** e gli **interventi strutturali** necessari a mettere in **completa sicurezza** il bacino idraulico di Figline. Tutte **azioni indispensabili** per il nostro paese, situato lungo il corso dell'Arno.

Tra questi interventi, quello di maggiore rilievo è la realizzazione della cassa di espansione Pizziconi: un'opera idraulica fondamentale, che è parte di un progetto più ampio per la sicurezza in caso di esondazione dell'Arno. All'interno della cassa è prevista la costruzione di un parco pubblico naturale attrezzato, a disposizione dei cittadini.

Inoltre, grazie alla collaborazione tra l'Amministrazione Comunale e gli altri Enti competenti, sono stati effettuati lavori importanti come la sistemazione del torrente Ponterosso e dei borri di Gagliana e del Cesto.